

¡Los collares son para placas, no para tirar o jalar!

Las mascotas sanas todavía corren el riesgo de colapsar su tráquea debido a tirones mientras tienen una correa unida a su collar. Hay mejores maneras de sacar a tu perro a dar un paseo seguro. Por favor, considera las siguientes opciones:

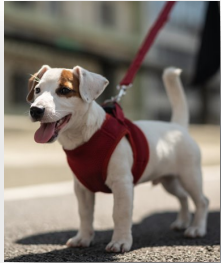

Este **arnés / chaleco** para mascotas es más cómodo y te ayudará a mantener a tu mascota segura. También hay muchos diseños divertidos para elegir.

Si tu perro te tira, te recomendamos lo siguiente.

Un collar de cabeza **Gentle Leader** (no un bozal) tiene un lazo nasal que cambiará la dirección de la cabeza de tu perro hacia ti cuando tire. Es seguro y tu perro puede comer / beber mientras lo usa.



Un arnés **Easy Walk** también te ayudará a entrenar a tu perro. Cuando tu perro tire, el arnés dirigirá, sin lastimar, a tu perro hacia un lado y cambiará su atención hacia ti.



Manténgalos sanos sin importar la raza.

Se sabe que los perros de razas pequeñas suelen tener anillos de cartílago malformados o débiles dentro de las tráqueas. Tu puedes hacer algo para prevenir el colapso traqueal en cualquier perro, sin importar la raza.

Alimenta a tu mascota con alimentos saludables y la cantidad correcta para su tamaño para evitar la obesidad. Un perro con sobrepeso tiene un mayor riesgo de tener una tráquea colapsada y otros problemas de salud.

También asegúrate de que tu perro haga ejercicio. El ejercicio fortalecerá los músculos y huesos de tu mascota. Los exámenes anuales de bienestar pueden ayudar a tu veterinario a detectar dificultad para respirar en tu mascota. Las pruebas se pueden realizar el mismo día del examen para averiguar qué está causando el problema respiratorio.

Recuerda, ¡no coloques la correa de tu mascota en su collar! Cada tirón dañará lentamente las tráqueas de tu mascota.



Animal Samaritans es una organización 501 (c) (3) sin fines de lucro que se dedica a mejorar las vidas de animales y personas por medio de sus servicios veterinarios, centro de adopción de animales, educación humanitaria, y terapia acompañada por perros certificados. Nos puede encontrar por medio de Facebook, Instagram, o nuestro sitio web

www.animalsamaritans.org



¿Has escuchado sobre un Colapso Traqueal?



Clinicas Veterinarias

72120 Pet Land Place
Thousand Palms, CA 92276
760.343.3477

42150 Jackson Street
Suite B106
Indio, CA 92203
760.343.3477

Refugio de Animales/Centro de Adopción

72307 Ramon Road
Thousand Palms, CA 92276
760.601.3918

¿Qué es un colapso traqueal?

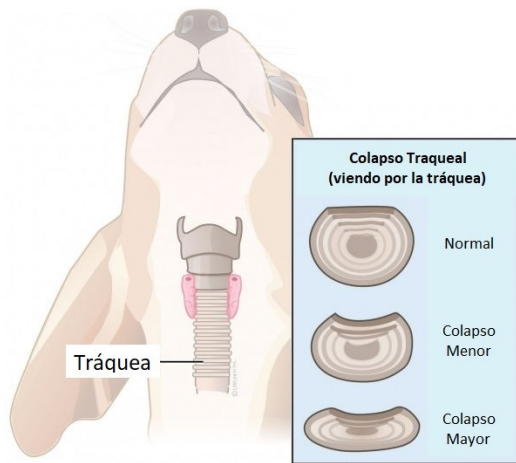

La tráquea es el tubo grande que transporta el aire desde la nariz y la garganta hasta las vías respiratorias que van a los pulmones. El colapso de la tráquea ocurre cuando hay un estrechamiento de la cavidad traqueal (lumen). Esto puede estar presente al nacer o desarrollarse debido a la obesidad, contaminantes ambientales, infecciones respiratorias y al jalar constantemente de la correa cuando se une al collar.

La enfermedad dinámica de las vías respiratorias, a veces conocida como broncomalacia o colapso traqueal, es una condición potencialmente grave que tiende a afectar más a los perros de razas pequeñas, pero puede sucederle a cualquier perro.

Razas Susceptibles al Colapso Traqueal

Chihuahua
Pomerania
Shih Tzu
Lhasa Apso
Caniche (Poodle Toy)
Yorkshire Terrier
Maltés

¿Cómo reconocer una tráquea colapsada?

Un colapso traqueal se puede identificar por una tos seca y áspera que suena como un "ganso graznando". También notarás una respiración rápida junto con poca energía y encías azules. Náuseas y los vómitos pueden ocurrir debido a la tos. La pérdida del conocimiento puede ocurrir en casos graves debido a la falta de aire.

Un colapso traqueal a menudo puede verse en una radiografía regular, pero tu veterinario puede optar por hacer una fluoroscopia (radiografía en movimiento mientras el perro está respirando) o una prueba de broncoscopia (cámara pequeña). Una broncoscopia es la forma más precisa de diagnosticar una tráquea colapsada.

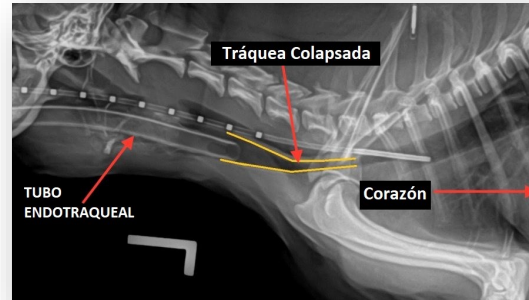

¿Cuál es el tratamiento?

El veterinario puede recetar supresores de la tos, medicamentos antiinflamatorios, antibióticos, broncodilatadores y un cambio de ambiente. Cualquier cosa que pueda irritar y agravar la condición debe eliminarse de la vida del perro, como el polvo, el humo, el sobrepeso y el uso de un collar.

Colapso Traqueal por Grado

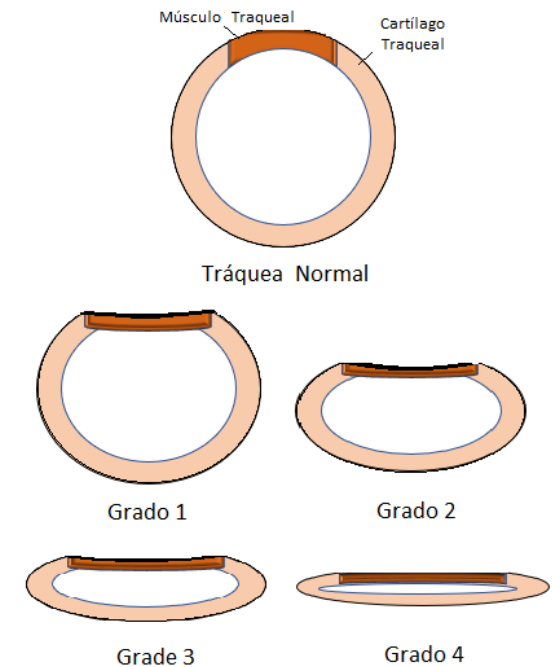

- Grado 1 25%** El cartilago sigue normal
- Grado 2 50%** El cartilago está parcialmente plano
- Grado 3 75%** El cartilago está casi completamente plano
- Grado 4 90%** El cartilago está plano

No dudes en llamar a tu veterinario antes de que la tos se vuelva severa. Una tos también puede indicar que algo está atascado en la garganta de tu mascota, o que tiene tos canina, o que presenta problemas cardíacos.

Si la tos se debe a un colapso traqueal y se diagnostica temprano, el tratamiento puede ayudar. En casos severos, se necesitará cirugía.

